DOLAR/TL

Önceki işlem gününde 6.8962 seviyesinden kapanan Dolar/TL'nin pozitif ayrıştığı gözlemlenirken, günlük kayıp %0.08 olarak gerçekleşti. 20 günlük hareketli ortalamasının altında olan kur için RSI göstergesi 47.59 seviyesinde iken momentumu 98.68 seviyesinde. Gün içi aşağı yönlü hareketlerde 6.8903 seviyesi takip edilebilir. Bu seviyenin altına inilmesi durumunda 6.8834, 6.8707 ve 6.8638 destekleri önemli hale gelebilir. Olası yükselişlerde ise 6.9030, 6.9099 ve 6.9227 direnç seviyeleri olarak izlenecektir.

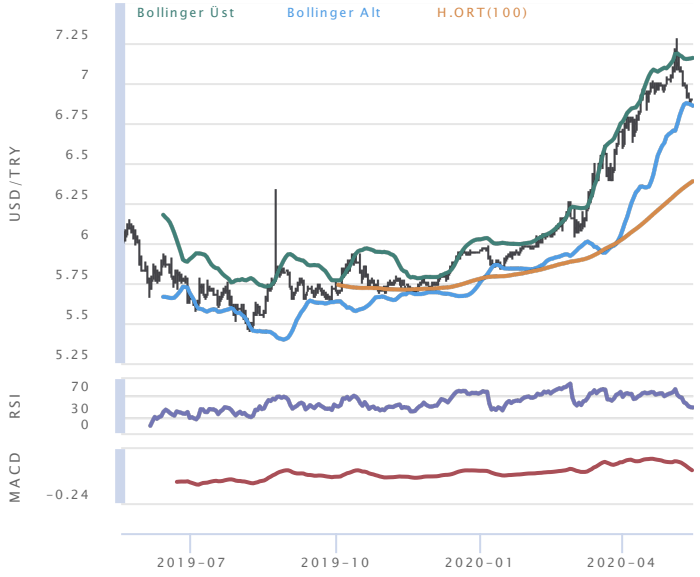

EURO/TL

Aşağı trendin devam ettiğini izliyoruz. Önceki işlem gününde 7.4614 seviyesinden kapanan Euro/TL için günlük kayıp %0.02 olarak gerçekleşti. 20 günlük hareketli ortalamasının altında olan kur için RSI göstergesi 45.41 seviyesinde iken momentumu 97.50 seviyesinde. Gün içi aşağı yönlü hareketlerde 7.4536 seviyesi takip edilebilir. Bu seviyenin altına inilmesi durumunda 7.4410, 7.4206 ve 7.4081 destekleri önemli hale gelebilir. Olası yükselişlerde ise 7.4740, 7.4865 ve 7.5069 direnç seviyeleri olarak izlenecektir.

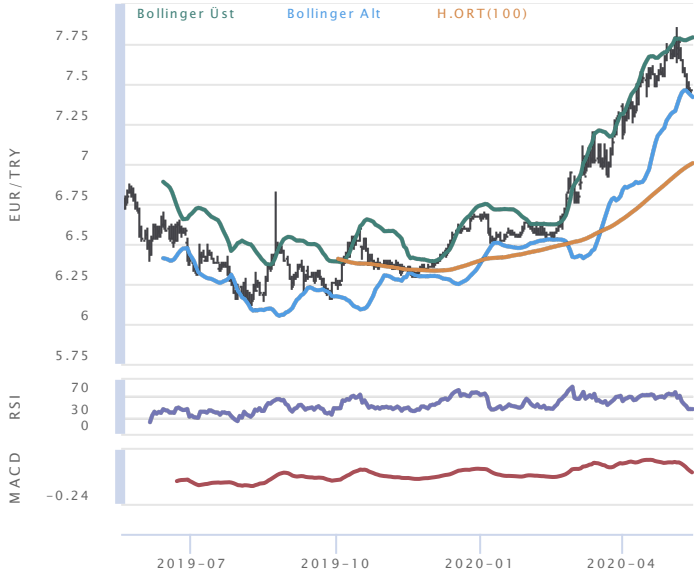

Piyasa Verileri

Pariteler	Son	Günlük Değişim (%)	Haftalık Değişim (%)	Aylık Değişim (%)
USD/TRY	6.8962	-0.08	-2.54	-0.51
EUR/TRY	7.4614	-0.02	-2.49	-1.11
GBP/TRY	8.3405	-0.22	-4.42	-3.79
EUR/USD	1.082	0.01	0.10	-0.51
GBP/USD	1.2095	-0.10	-1.94	-3.23
USD/JPY	107.12	0.06	-0.50	-0.37
USD/CHF	0.9718	0.03	-0.13	0.53

Emtialar	Son	Günlük Değişim (%)	Haftalık Değişim (%)	Aylık Değişim (%)
BRENT	33.25	2.19	13.65	20.58
WTI	32.78	2.32	28.18	77.23
XAU/USD	1,760.60	1.05	3.71	4.54

Sepetler	Son	Günlük Değişim (%)	Haftalık Değişim (%)	Aylık Değişim (%)
Döviz Sepeti (0,5$+0,5€)	7.1963	-0.69	-2.83	-0.38
DXY	100.34	-0.02	0.08	0.63
REK(Reel Efektif Kur-TÜFE bazlı)	68.88	-	-	-5.53

Gelişen Ülke Paralarının Dolar Karşısındaki Performansı

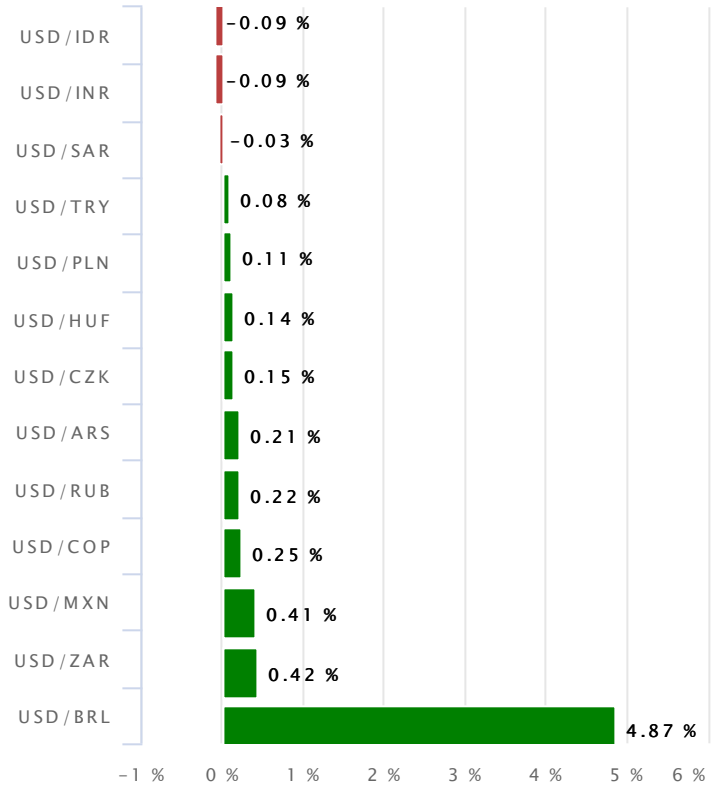

EUR/USD

Dolar endeksinde gözlenen aşağı yönlü hareket pariteyi yukarı yönde destekliyor. Önceki işlem gününde 1.0820 seviyesinden kapanan parite için günlük kazanç %0.01 olarak gerçekleşti. 20 günlük hareketli ortalamasının altında olan parite için RSI göstergesi 45.88 seviyesinde iken momentumu 98.78 seviyesinde. Gün içi aşağı yönlü hareketlerde 1.0820 seviyesi takip edilebilir. Bu seviyenin altına inilmesi durumunda 1.0811, 1.0802 ve 1.0793 destekleri önemli hale gelebilir. Olası yükselişlerde ise 1.0829, 1.0838 ve 1.0847 direnç seviyeleri olarak izlenecektir.

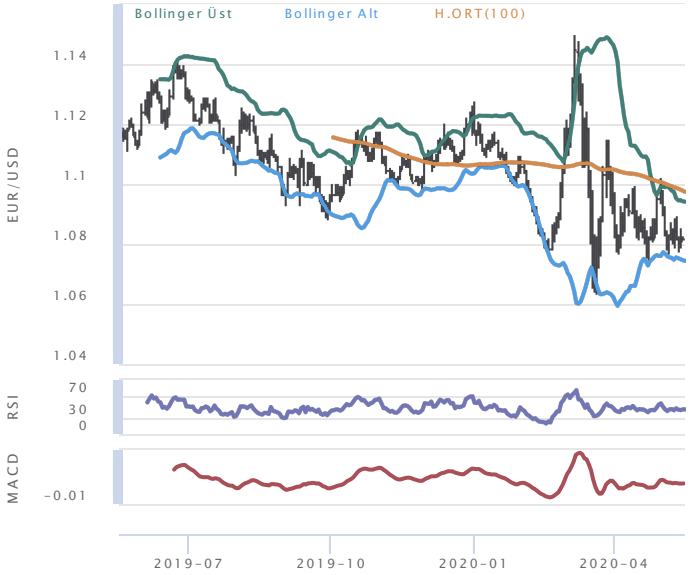

ONS ALTIN

1,756.14 seviyesinin üzerinde kaldığı sürece yukarı yönlü ivmelenmeler görebiliriz. Önceki işlem gününde 1,760.60 seviyesinden kapanan ons altın için günlük kazanç %1.05 olarak gerçekleşti. 20 günlük hareketli ortalamasının üzerinde olan ons altın için RSI göstergesi 66.06 seviyesinde iken momentumu 104.35 seviyesinde. Gün içi aşağı yönlü hareketlerde 1,756.14 seviyesi takip edilebilir. Bu seviyenin geçilmesi durumunda 1,748.37, 1,736.15 ve 1,728.39 destekleri önemli hale gelebilir. Olası yükselişlerde ise 1,768.36, 1,776.13 ve 1,788.35 direnç seviyeleri olarak izlenecektir.

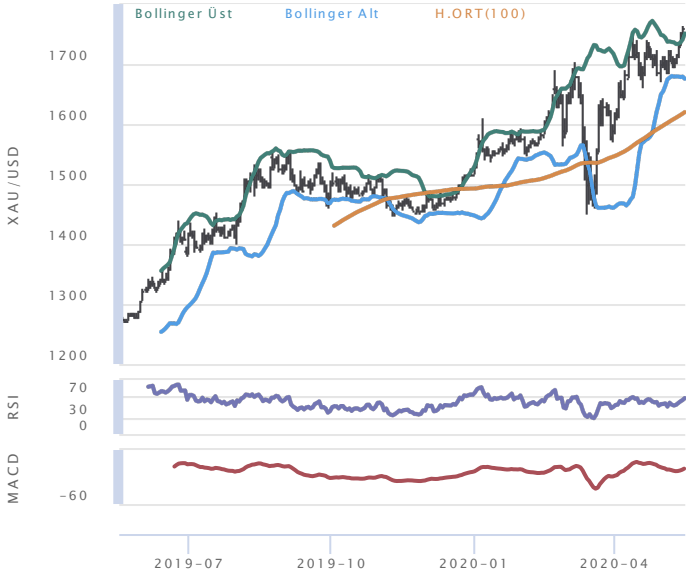

USD/JPY

Önceki işlem gününde 107.12 seviyesinden kapanan parite için günlük kazanç %0.06 olarak gerçekleşti. 20 günlük hareketli ortalamasının altında olan kur için RSI göstergesi 48.43 seviyesinde iken momentumu 99.94 seviyesinde. Gün içi yukarı yönlü hareketlerde 107.16 seviyesi takip edilebilir. Bu seviyenin geçilmesi durumunda 107.25, 107.38 ve 107.47 dirençleri önemli hale gelebilir.Olası geri çekilmelerde ise 107.03, 106.94 ve 106.82 destek seviyeleri olarak izlenecektir.

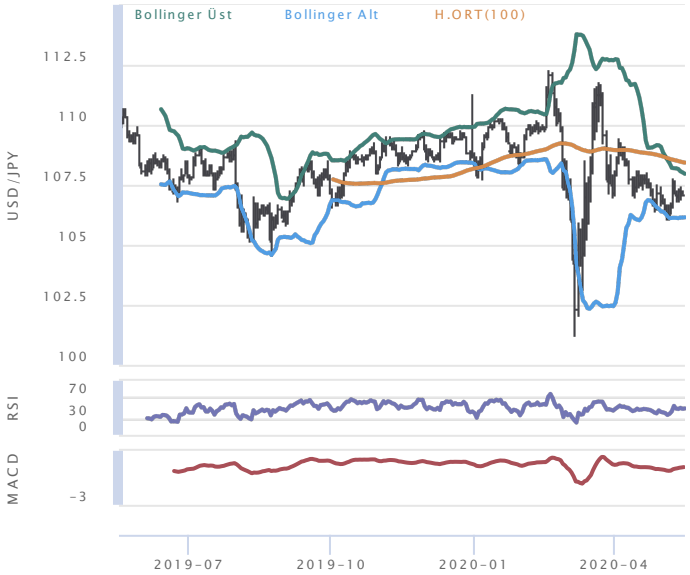

GBP/USD

Önceki işlem gününde 1.2095 seviyesinden kapanan parite için günlük kayıp %-0.10 olarak gerçekleşti 20 günlük hareketli ortalamasının altında olan kur için RSI göstergesi 34.58 seviyesinde iken momentumu 96.04 seviyesinde. Gün içi yukarı yönlü hareketlerde 1.2095 seviyesi takip edilebilir. Bu seviyenin geçilmesi durumunda 1.2115,1.2135 ve 1.2155 dirençleri önemli hale gelebilir. Olası geri çekilmelerde ise 1.2075,1.2055 ve 1.2035 destek seviyeleri olarak izlenecektir.

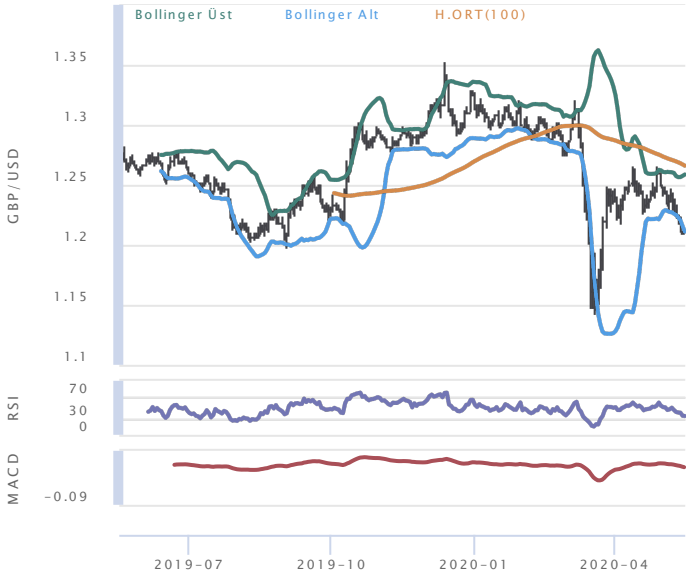

BRENT VE WTI

Genel olarak aşağı bir trendin söz konusu olduğu görülüyor. Brent petrolde bir önceki işlem gününde en yüksek 33.73 ve en düşük 32.92 seviyeleri görüldü. Son işlem gününde alıcı bir seyir izleyen brent petrol için günlük kazanç %2.19 olarak gerçekleşti. 20 günlük hareketli ortalamasının üzerinde olan emtia için RSI göstergesi 61.81 seviyesinde iken momentumu 152.05 seviyesinde. Gün içi yukarı yönlü hareketlerde 33.30 seviyesi takip edilebilir. Bu seviyenin geçilmesi durumunda 33.67, 34.10 ve 34.48 dirençleri önemli hale gelebilir. Olası geri çekilmelerde ise 32.87, 32.49 ve 32.07 destek seviyeleri olarak izlenecektir.

WTI tarafında da brent petrole paralel aşağı bir trend hakim. WTI petrol bir önceki işlem gününde en yüksek 33.11 ve en düşük 32.01 seviyeleri görüldü. Gün içi aşağı yönlü hareketlerde 32.63 seviyesi takip edilebilir. Bu seviyenin altına inilmesi durumunda 32.16, 31.53 ve 31.06 destekleri önemli hale gelebilir. Olası yükselişlerde ise 33.26, 33.73 ve 34.35 direnç seviyeleri olarak izlenecektir.

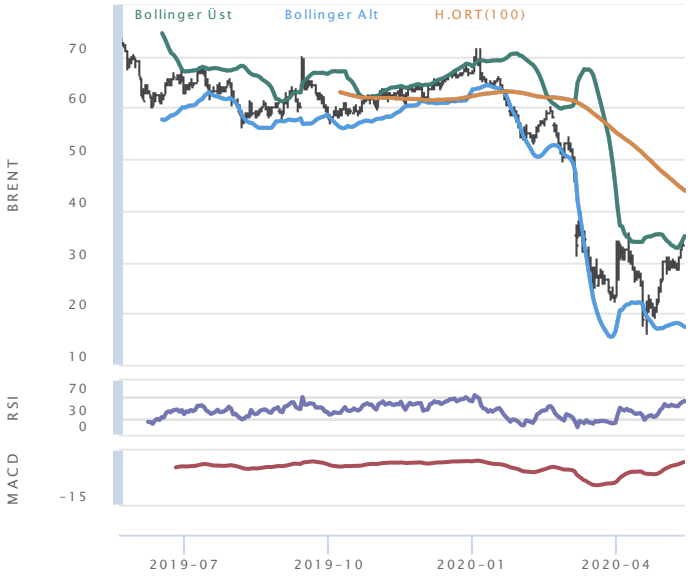

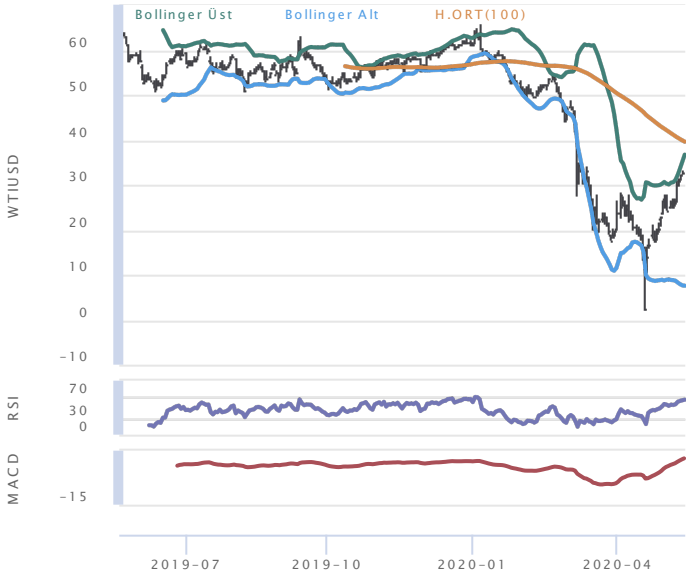

TEKNİK SEVİYELER

Parite	Kapanış	Değişim (%)	Destek 1	Destek 2	Destek 3	Pivot	Direnç 1	Direnç 2	Direnç 3	5 Günlük Hareketli Ortalama	14 Günlük Hareketli Ortalama	20 Günlük Hareketli Ortalama
USD/TRY	6.8962	-2.54	6.8834	6.8707	6.8638	6.8903	6.903	6.9099	6.9227	6.9411	6.9782	6.9595
EUR/TRY	7.4614	-2.49	7.441	7.4206	7.4081	7.4536	7.474	7.4865	7.5069	7.5094	7.5648	7.5519
GBP/TRY	8.3405	-4.42	8.3122	8.2838	8.2639	8.3321	8.3604	8.3803	8.4087	8.4552	8.5794	8.5772
EUR/USD	1.082	0.10	1.0811	1.0802	1.0793	1.082	1.0829	1.0838	1.0847	1.0821	1.0837	1.0847
GBP/USD	1.2095	-1.94	1.2075	1.2055	1.2035	1.2095	1.2115	1.2135	1.2155	1.218	1.2287	1.2316
EUR/GBP	0.8947	2.03	0.8935	0.8923	0.8911	0.8946	0.8958	0.897	0.8982	0.8883	0.8821	0.8808
USD/JPY	107.12	-0.50	107.03	106.94	106.82	107.16	107.25	107.38	107.47	107.09	107.06	107.15
EUR/JPY	115.91	-0.38	115.75	115.60	115.42	115.93	116.09	116.27	116.42	115.88	116.01	116.21
AUD/USD	0.6437	-0.81	0.6415	0.6393	0.6374	0.6434	0.6456	0.6475	0.6497	0.6445	0.6442	0.6425
NZD/USD	0.5951	-2.07	0.593	0.5909	0.5893	0.5946	0.5967	0.5983	0.6004	0.5985	0.6022	0.6027
USD/CHF	0.9718	-0.13	0.9711	0.9704	0.9699	0.9717	0.9724	0.9729	0.9736	0.9718	0.9713	0.9709
USD/CAD	1.408	0.52	1.4059	1.4038	1.4011	1.4087	1.4107	1.4135	1.4155	1.4074	1.4056	1.4051
XAU/USD	1,760.60	3.71	1,748.37	1,736.15	1,728.39	1,756.14	1,768.36	1,776.13	1,788.35	1,736.13	1,717.81	1,709.88

VADELİ KONTRATLAR

Sözleşme Kod	Uzlaşma Fiyatı	Önceki Uzlaşma Fiyatı	Son Değişim (%)	Gün İçi Yüksek	Gün İçi Düşük	İşlem Adedi	Hacim (Bin TL)	Açık Pozisyon Adedi	Önceki Açık Pozisyon	Açık Pozisyon Değişimi
F_XAUUSD0620	1,747.80	1,733.65	0.82	1,749.80	1,734.90	12,934	728,441	66,391	62,186	4,205
F_USDTRY0620	6.97	7.02	-0.78	7.01	6.95	4,989	455,811	513,125	512,567	558
F_USDTRY0520	6.93	6.98	-0.73	6.96	6.92	2,608	208,854	137,548	136,415	1,133
F_XAUTRYM0620	392.48	392.18	0.08	392.79	389.52	9,275	122,422	1,031,871	988,319	43,552
F_EURUSD0520	1.08	1.08	0.09	1.09	1.08	817	67,115	25,270	28,285	-3,015
F_EURUSD0620	1.08	1.08	0.11	1.09	1.08	476	62,684	23,375	27,191	-3,816
F_USDTRY0820	7.07	7.13	-0.83	7.08	7.00	822	60,125	87,808	86,697	1,111
F_USDTRY1020	7.16	7.23	-0.91	7.19	7.13	343	53,257	33,046	30,224	2,822
F_XAUUSD0820	1,756.05	1,742.40	0.78	1,757.40	1,743.50	984	49,614	9,649	8,808	841
F_EURTRY0520	7.50	7.55	-0.69	7.52	7.48	219	34,136	7,390	10,949	-3,559
F_USDTRY1220	7.27	7.34	-0.99	7.33	7.25	498	16,508	90,043	89,840	203
F_EURTRY0620	7.56	7.61	-0.61	7.57	7.53	217	7,357	21,319	21,317	2
F_XAUTRYM0820	399.81	399.61	0.05	400.05	396.55	743	3,973	70,751	67,497	3,254
F_XAUUSD1020	1,758.10	1,744.30	0.79	1,760.00	1,744.00	70	3,765	486	372	114
F_GBPUSD0520	1.22	1.22	-0.53	1.23	1.22	180	3,039	1,102	841	261
F_XAUTRYM1020	406.47	406.73	-0.06	407.59	402.91	262	2,319	11,912	10,870	1,042
F_EURTRY1220	8.00	8.09	-1.09	8.03	7.95	71	1,248	1,053	980	73
F_USDTRY1221	8.13	8.19	-0.73	8.17	8.11	43	618	566	536	30
F_EURTRY0820	7.67	7.71	-0.50	7.70	7.58	37	559	111	82	29
F_GBPUSD0620	1.22	1.22	-0.51	1.23	1.22	22	221	280	264	16
F_GBPUSD1220	1.23	1.23	0.06	1.23	1.23	3	188	93	83	10
F_EURUSD0820	1.09	1.09	0.31	1.09	1.08	19	151	276	267	9
F_EURUSD1220	1.10	1.09	0.27	1.10	1.09	7	53	478	478	0
F_GBPUSD0820	1.24	1.26	-2.30	1.26	1.21	2	18	1	1	0

İstanbul Merkez

Adres: Büyükdere cad. Nurol Plaza No:257 K:8 Maslak / İstanbul Telefon: 00 90 (212) 366 88 00Fax: 00 90 (212) 328 40 70
E-Mail: info@osmanlimenkul.com.tr

İzmir Şube

Adres: Cumhuriyet Meydanı Mahmut Rıza İş Merkezi No:99/19 Pasaport / İZMİR Telefon: 00 90 (232) 484 35 70Fax: 00 90 (232) 484 35 80
E-Mail: izmir@osmanlimenkul.com.tr

Denizli Şube

Adres: Saraylar Mah. 464. Sok. No:1 Kat:3 / Denizli Telefon: 00 90 (258) 262 18 88Fax: 00 90 (258) 262 17 77
E-Mail: denizli@osmanlimenkul.com.tr

Ankara Şube

Adres: Eskişehir Yolu, Mustafa Kemal Mahallesi Tepe Prime A-Blok No:34 / ANKARA Telefon: 00 90 (312) 466 93 28Fax: 00 90 (312) 466 93 41
E-Mail: ankara@osmanlimenkul.com.tr

Bursa Şube

Adres: Zeno Business Center k:7/29 Odunluk Mah. Akademi Cad. No:2/C 16110 Nilüfer BURSA Telefon: 00 90 (0224) 452 34 36Fax: 00 90 (0224) 453 15 44
E-Mail: bursa@osmanlimenkul.com.tr

Adana Şube

Adres: Döşeme Mah. 60024 Sk. Yenikent Sabuncu Sitesi. E Blok Apt. No:11/3 Seyhan – Adana Telefon: 00 90 (0322) 458 91 08Fax: 00 90 (0322) 0322 453 39 05 E-Mail: adana@osmanlimenkul.com.tr

Araştırma platformlarımıza e-şube ve web işlem platformlarından ulaşabilirsiniz.
Hisse Analiz: Al/sat önerileri - Finnet araştırma – Temel analiz – Aracı Kurum Dağılımı – Yabancı İşlemleri – Hisse vadeli
Döviz Analiz: Döviz Opsiyonları / DCD – Döviz Vadeli
Detaylı bilgi için www.osmanlimenkul.com.tr / Araştırma ve canlı piyasa sayfamızı ziyaret ediniz.

YASAL UYARI BÖLÜMÜ

Burada yer alan bilgiler Osmanlı Yatırım tarafından bilgilendirme amacıyla hazırlanmıştır. Yatırım bilgi, yorum ve tavsiyeleri yatırım danışmanlığı kapsamında değildir. Yatırım danışmanlığı hizmeti, yetkili kuruluşlar tarafından kişilerin risk ve getiri tercihleri dikkate alınarak kişiye özel sunulmaktadır. Burada yer alan yorum ve tavsiyeler, herhangi bir yatırım aracının alım-satım önerisi ya da getiri vaadi olarak yorumlanmamalıdır. Bu tavsiyeler mali durumunuz ile risk ve getiri tercihlerinize uygun olmayabilir. Burada yer alan fiyatlar, veriler ve bilgilerin tam ve doğru olduğu garanti edilemez; içerik, haber verilmeksizin değiştirilebilir. Tüm veriler, Osmanlı Yatırım tarafından güvenilir olduğuna inanılan kaynaklardan alınmıştır. Bu kaynakların kullanılması nedeni ile ortaya çıkabilecek hatalardan Osmanlı Yatırım sorumlu değildir.